



contoterzisti

A.P.I.M.A

Associazione Prov.le
Imprese di Meccanizzazione Agricola

MI
LO
CO
VA

2023

TARIFFE

DELLE LAVORAZIONI
MECCANICO-AGRICOLE
C/TERZI



Via Pavia, 27 - 26854 Pieve Fissiraga (LO)

Tel. 0371 23.98.88 - 0371 23.99.95

ADERENTE:

F.L.I.M.A. (Federazione Lombarda Imprese di Meccanizzazione Agricola)
U.N.C.A.I. (Unione Nazionale dei Contoterzisti Agromeccanici e Industriali)

TARIFFE 2023

lavorazioni meccanico-agricole c/terzi

LE TARIFFE SONO CALCOLATE IN BASE ALL'APPLICAZIONE DI UNA DETTAGLIATA ANALISI DEI COSTI.

Le tariffe a superficie sono riferite all'ettaro pari a mq. 10.000.

Le tariffe si intendono per lavori svolti con continuità, per singoli appezzamenti ed in condizioni normali. Per lavori svolti in particolari difficoltà aumenti da convenirsi PREVENTIVAMENTE CON L'AGRICOLTORE.

Il contoterzista ha sempre il diritto di accertare mediante misurazione l'entità del lavoro eseguito.

A norma del DPR 26 ottobre 1972 n. 633 le prestazioni di servizi mediante macchine agricole rese ad imprese singole o associate sono soggette all'I.V.A. del 10%, nel caso in cui non siano rese ad imprese agricole si applica l'I.V.A. ordinaria pari al 22%.



RACCORDI E TUBI FLESSIBILI PER IMPIANTI OLEODINAMICI

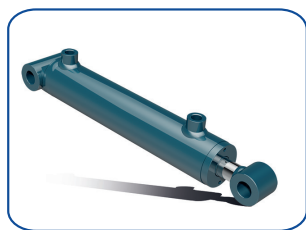

RIPARAZIONE E COSTRUZIONE CILINDRI IDRAULICI

Rigomma, il partner migliore per la tua azienda agricola.

Consulenza personalizzata per garantirti la scelta del prodotto più idoneo per la tua tipologia di terreno, di colture, di mezzo agricolo.

Servizio di soccorso in campo, per supportarti in qualsiasi situazione. Centro di riparazione a caldo, ripristino dei pneumatici danneggiati.

Da **RIGOMMA MILANO**
Il giusto supporto tecnico per consigliarti il prodotto più idoneo alla tua tipologia di terreno

SOSTITUZIONE
A DOMICILIO

SERVIZIO
DI
SOCCORSO

CENTRO DI
RIPARAZIONE
A CALDO



| | | |
|--|----------|--------|
| > ARATURA NORMALE | | |
| • fino a 8 Ha | all'Ha € | 210,00 |
| • oltre 8 Ha | all'Ha € | 195,00 |
| > ARATURA DI SCASSO | | |
| | all'Ha € | 530,00 |
| > FRESATURA O ERPICATURA (con erpice rotante) | | |
| • 1 passata | all'Ha € | 210,00 |
| • 2 passate | all'Ha € | 180,00 |
| > FRESATURA O ERPICATURA (con diserbo interrato) | | |
| • 1 passata | all'Ha € | 230,00 |
| • 2 passate | all'Ha € | 190,00 |
| > ERPICATURA CON COLTIVATORE | | |
| • 1 passata | all'Ha € | 150,00 |
| • 2 passate | all'Ha € | 115,00 |
| > MINIMA LAVORAZIONE | | |
| solo lavorazione a passata | all'Ha € | 210,00 |
| > RIPUNTATORE (ogni passata) | | |
| • fino a 8 Ha | all'Ha € | 191,00 |
| • oltre 8 Ha | all'Ha € | 173,00 |
| > RIPPER AGRICOLO | | |
| | all'Ha € | 153,00 |
| > ERPICE A DISCHI | | |
| • fino a 8 Ha | all'Ha € | 150,00 |
| • oltre 8 Ha | all'Ha € | 127,00 |
| • terreni forti (semina a spaglio) | all'Ha € | 183,00 |
| > DISTRIBUZIONE CONCIME | | |
| • a passata | all'Ha € | 44,00 |
| • completo di servizio carico | all'Ha € | 70,00 |
| > SEMINA MAIS | | |
| • senza appar. concime localizzato | all'Ha € | 91,00 |
| • con apparec. concime localizzato e micro | all'Ha € | 107,00 |
| > SEMINA MAIS SU MINIMA LAVORAZIONE | | |
| | all'Ha € | 158,00 |
| > SEMINA ALTRI CEREALI | | |
| • frumento, segale, avena, orzo | all'Ha € | 80,00 |
| • completo di servizio carico | all'Ha € | 105,00 |
| > SEMINA ALTRI CEREALI IN COMBINATA | | |
| • completo di servizio carico | all'Ha € | 198,00 |
| | all'Ha € | 220,00 |



NASTRI CARRI MISCELATORI E CINGHIE ROTOPRESSE.



Nastri per carri miscelatori
in **gomma** e **PVC**.

Cinghie rotopresse per ogni
tipologia di macchinario
con **giunzione meccanica**
o **saldata in loco**.

**ASSISTENZA
RAPIDA E TEMPESTIVA,
PER MACCHINARI SEMPRE
EFFICIENTI.**

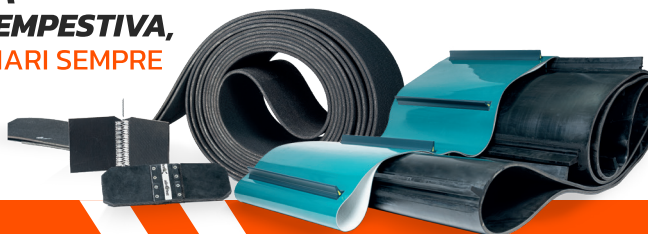

Seguici su:

info@arcarubber.com
www.arcarubber.com

Per informazioni

+39 0374 58673

> SEMINA PNEUMATICA PER SOIA

| | | |
|------------------------------------|----------|--------|
| • semina senza concime localizzato | all'Ha € | 100,00 |
| • semina con concime localizzato | all'Ha € | 127,00 |

> SEMINA SOIA SU MINIMA LAVORAZIONE

| | | |
|--|----------|--------|
| | all'Ha € | 168,00 |
|--|----------|--------|

> SODSEEDING MAIS SOIA

| | | |
|---------------|----------|--------|
| • fino a 8 Ha | all'Ha € | 210,00 |
| • oltre 8 Ha | all'Ha € | 194,00 |

> STRIP TILL

| | | |
|---|----------|--------|
| • lavorazione a strisce | all'Ha € | 135,00 |
| • lavorazione + refluo dosaggi circa 50mc/Ha escluso botti navette | all'Ha € | 225,00 |

> SEMINA RISO CON GIRELLO

(seminato consecutivamente)

| | | |
|---------------|----------|-------|
| • fino a 8 Ha | all'Ha € | 62,00 |
| • oltre 8 Ha | all'Ha € | 56,00 |

> PESTATURA RISAIA

| | | |
|--|----------|-------|
| | all'Ha € | 70,00 |
|--|----------|-------|

> DISERBO O TRATTAMENTI ANTIPARASSITARI

| | | |
|-------------------------|----------|-------|
| • con botte spandiserbo | all'Ha € | 71,00 |
| • a manica d'aria | all'Ha € | 79,00 |
| • con trampolo | all'Ha € | 97,00 |

> ROMPI CROSTA

| | | |
|---------------|----------|-------|
| • fino a 8 Ha | all'Ha € | 61,00 |
| • oltre 8 Ha | all'Ha € | 56,00 |

> SOLCHI PER SCOLATURA

| | | |
|--|----------|-------|
| | all'Ha € | 69,00 |
|--|----------|-------|

> RULLATURA

| | | |
|--|----------|-------|
| | all'Ha € | 39,00 |
|--|----------|-------|

> SARCHIATURA MAIS CON SPANDICONCIME

| | | |
|---|----------|-------|
| servizio carico con caricatore frontale | all'Ha € | 88,00 |
|---|----------|-------|

| | | |
|--|----------|-------|
| | all'Ha € | 29,00 |
|--|----------|-------|

> SARCHIATURA MAIS SENZA SPANDICONCIME

| | | |
|--|----------|-------|
| | all'Ha € | 70,00 |
|--|----------|-------|

> SARCHIATURA CON INTERRAMENTO REFLUO

| | | |
|-------------------------|------|--------|
| • 50 mc/Ha (da servire) | €/mc | 220,00 |
|-------------------------|------|--------|

> RACCOGLITRICE MAIS IN PANNOCCHIE

(con apparecchiatura a strappo)

| | | |
|---------------|----------|--------|
| • fino a 8 Ha | all'Ha € | 300,00 |
| • oltre 8 Ha | all'Ha € | 295,00 |

IMPORT

Selezioniamo il meglio
delle Bovine da Latte
da tutta Europa
per ogni esigenza



Novità 2023

Commercio animali
da vita di ogni
categoria/età ◀

Ritiro Bovine a fine
carriera e Vitelli ◀

Ritiro mandrie intere ◀

FALCIA TRINCIA CARICATRICE

Servizio di mappa di resa e NIR aumento di euro/Ha 60,00

> PICK-UP PER LOIETTO E FORAGGI IN GENERE

| | | |
|---------------|----------|--------|
| • fino a 8 Ha | all'Ha € | 339,00 |
| • oltre 8 Ha | all'Ha € | 310,00 |

I prezzi sono da intendersi per la sola trincia

> TARIFFA ORARIA PER LOIETTO-FORAGGI IN GENERE E MAIS ALLETTATO

| | | |
|------------------|-----------|--------|
| • fino a 600 cv | all'ora € | 535,00 |
| • oltre i 600 cv | all'ora € | 625,00 |

I prezzi sono da intendersi per la sola trincia

> TRINCIA DIRECT DISK per triticale, orzo ecc.

| | | |
|-------------------|----------|--------|
| • fino a 8 Ha | all'Ha € | 395,00 |
| • da 8 Ha a 45 Ha | all'Ha € | 370,00 |
| • oltre 45 Ha | all'Ha € | 350,00 |

I prezzi sono da intendersi per la sola trincia

> MAIS INSILATO DA FORAGGIO

| | | |
|----------------|----------|--------|
| • fino a 15 Ha | all'Ha € | 409,00 |
| • oltre 15 Ha | all'Ha € | 385,00 |

I prezzi sono da intendersi per la sola trincia

> CANTIERE COMPLETO (Trinciatura, Trasporto 3 mezzi, 1 trattore in trincea)

| | | |
|--------------------------------------|----------|--------|
| • entro 2,00 Km | all'Ha € | 738,00 |
| • oltre 2,00 Km prezzo da concordare | | |
| • oppure per ogni mezzo in più | all'Ha € | 70,00 |

> MAIS INSILATO (taglio fine) DA BIOGAS

| | | |
|----------------|----------|--------|
| • oltre 130 Ha | all'Ha € | 440,00 |
|----------------|----------|--------|

I prezzi sono da intendersi per la sola trincia

> CANTIERE COMPLETO (Trinciatura, Trasporto 3 mezzi, 1 trattore in trincea)

| | | |
|---|----------|--------|
| • entro 2,00 Km | all'Ha € | 800,00 |
| • per distanze superiori concordare supplemento | | |
| • oppure per ogni mezzo in più | all'Ha € | 70,00 |

Aumento di € 60 all'Ha con Shredlage

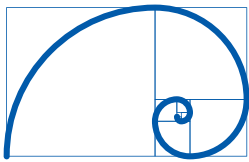

ECO FOTVOLTAICO

Il tuo impianto fotovoltaico, la tua energia.

CONTRIBUTI A FONDO PERDUTO

Oltre 1 miliardo di agevolazioni con il bando Parco Agrisolare per le imprese del settore agricolo



Impianto su Copertura



Serra Fotovoltaica

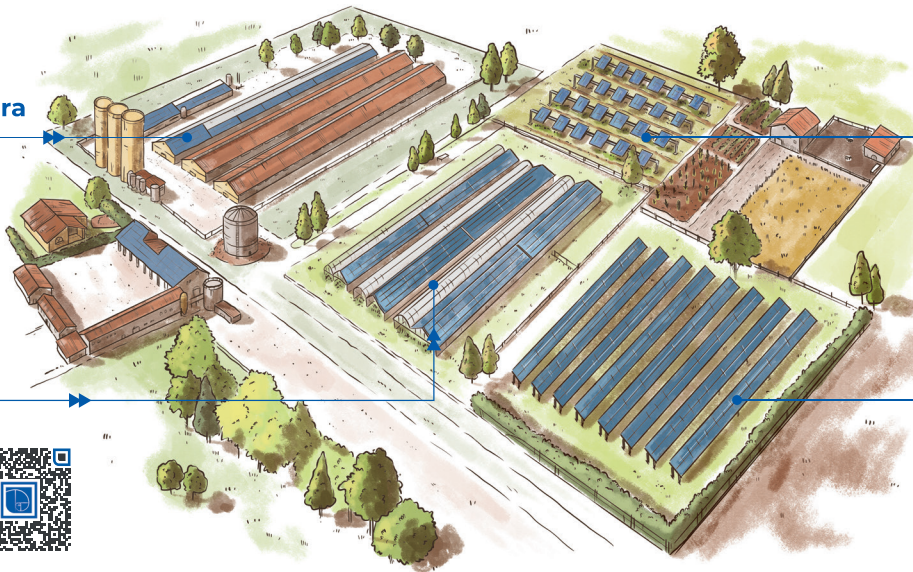

Impianto Agrivoltaico



Campo Fotovoltaico



FOTVOLTAICO

Un reddito sicuro per la tua Azienda Agricola

4 tipologie di Sistemi Fotovoltaici per guadagnare e abbattere i costi della tua Azienda Agricola.



Inquadra con il telefono i QR CODE scopri i contenuti multimediali

desk@ecocasagroup-italy.it
ecofotovoltaico-italy.it

Per maggiori informazioni
+39 0372 1951517

SOCIETÀ DI
ECOCASA
GROUP

vicini a te,
dentro e fuori dal campo



la nostra rete assistenza:

Officine Terrepadane

Farmstore PIACENZA
Viale dell'Agricoltura, 20

CORBETTA-CERELLO (MI)
via Rosario 38

Officine Affiliate

Carini Andrea
Loc. Carmiano, 29020 Ponte dell'Olio (PC)

RI.MAG Srl
Via della Tecnica, 1 (zona artigianale Rogoredo)
23880 Casatenovo (LC)

Officine Autorizzate

Milano Tractor Service
Via Rosario, 38
20011 Corbetta, Fraz. Cerello (MI)

Barbieri Enrico
Via Corvi
26865 S.Rocco al Porto (LO)

Crosio Massimo
Via Cappelletta, 88
27040 Borgo Priolo (PV)

Agribizeta Snc Loglio di sotto
Via Loglio di Sotto, 13/B
27040, Montù Beccaria (PV)

per l'assistenza contatta il nostro numero unico 0523-386832

> PASTONE

| | | |
|---------------|----------|--------|
| • fino a 8 Ha | all'Ha € | 463,00 |
| • oltre 8 Ha | all'Ha € | 445,00 |

I prezzi sono da intendersi per la sola trincia

> CANTIERE COMPLETO

(Trinciatura, Trasporto 2 mezzi, 1 trattore in trincea)

| | | |
|-----------------|----------|--------|
| • entro 2,00 Km | all'Ha € | 660,00 |
|-----------------|----------|--------|

Per prodotti alettati maggiorazione da concordare fra le parti

> NOLEGGIO SOLO RIMORCHIO senza trattore

| | |
|----------|-------|
| all'Ha € | 32,00 |
|----------|-------|

> INSACCATRICE PER INSILATI (telo a parte)

| | | |
|--------------------------|-----------|--------|
| • con macchina (270/300) | all'ora € | 132,00 |
| • con macchina (200/260) | all'ora € | 115,00 |

MIETITREBBIATURA

Servizio di mappa di resa e NIR aumento di euro/Ha 45,00

Tutti i prezzi sono riferiti alle superfici mietitrebbiate giornalmente

> COLZA E GIRASOLE (con trincia paglia incorporato maggiorazione di 27 €/Ha)

| | | |
|---------------|----------|--------|
| • fino a 8 Ha | all'Ha € | 240,00 |
| • oltre 8 Ha | all'Ha € | 230,00 |

> GRANO E CEREALI (con trincia paglia incorporato maggiorazione 27 €/Ha)

| | | |
|---------------|----------|--------|
| • fino a 8 Ha | all'Ha € | 225,00 |
| • oltre 8 Ha | all'Ha € | 210,00 |

> RISONE (con trincia paglia incorporato maggiorazione 27 €/Ha)

| | | |
|---------------|----------|--------|
| • fino a 8 Ha | all'Ha € | 310,00 |
| • oltre 8 Ha | all'Ha € | 285,00 |

> MAIS (con trinciastocchi incorporato maggiorazione 27 €/Ha)

| | | |
|---------------|----------|--------|
| • fino a 8 Ha | all'Ha € | 250,00 |
| • oltre 8 Ha | all'Ha € | 225,00 |

> SOIA (con trincia paglia incorporato maggiorazione 27 €/Ha)

| | | |
|---------------|----------|--------|
| • fino a 8 Ha | all'Ha € | 280,00 |
| • oltre 8 Ha | all'Ha € | 260,00 |

Per prodotto alettato o inerbatto o con umidità superiore al 30%
aumento del 25% su tutti i prodotti.

Per richiesta di cingolatura aumento del 25%

➤ **TRINCIATURA CON TAARUP STOCCHI E PAGLIA**

| | | |
|---|-------------|--------|
| • fino a 8 Ha | all'Ha € | 110,00 |
| • oltre 8 Ha | all'Ha € | 100,00 |
| • noleggio solo trinciastocchi | all'Ha € | 55,00 |
| • noleggio solo trinciastocchi a giornata | al giorno € | 440,00 |

PRESSATURA

➤ **PRESSA ALTA PRESSIONE con coltelli balloni Big-Baler** a ballone € 13,00

➤ **FASCIATURA CON FILM balloni Big-Baler** a ballone € 20,00

➤ **TRATTORE CON PINZA PER ACCATAMENTO BALLONI FASCIATI** a balla € 3,00

➤ **ROTOPRESSA**

| | | |
|--------------|-----------|-------|
| • per fieno | a balla € | 12,00 |
| • per paglia | a balla € | 11,00 |

➤ **ROTOPRESSA CON COLTELLI** a ballone € 16,00

➤ **FASCIATURA CON FILM balloni roto** a ballone € 15,00

➤ **ROTOPRESSA CON COLTELLI incorporato fasciatore con legatura rete o stretch** a ballone € 28,00

➤ **MULINO PER CEREALI secco** a q.le € 2,50

➤ **MULINO PER CEREALI umido** a q.le € 2,30

➤ **SCHIACCIATURA CEREALI (umidità 13% freddo)** q.le € 4,20

➤ **SCHIACCIATURA MAIS VERDE (umidità 28-35%)** q.le € 3,00

➤ **ESSICAZIONE MAIS CON PESATURA DEL PRODOTTO VERDE**

| | | |
|---|--------|------|
| • essiccatoio fisso (umidità dal 28% al 14%) | q.le € | 5,40 |
| • con essiccatoio mobile (umidità dal 28% al 14%) | q.le € | 6,10 |
| • stoccaggio prodotto in silos (al mese per q.le) | q.le € | 0,60 |

➤ **ESSICAZIONE RISO E SOIA CON PESATURA DEL PRODOTTO VERDE**

| | | |
|---|--------|------|
| • essiccatoio fisso (umidità dal 28% al 14%) | q.le € | 6,30 |
| • con essiccatoio mobile (umidità dal 28% al 14%) | q.le € | 7,00 |
| • stoccaggio prodotto in silos (al mese per q.le) | q.le € | 0,60 |

➤ **SERVIZIO ACCESSORIO DI RECAPITO PRODOTTO (entro Km.10)**

• dal campo alla cascina o essiccatoio q.le € 1,70

➤ **CONDIZIONATRICE PER FORAGGIO**

| | | |
|-------------------------|-----------|--------|
| • fino a 8 Ha | all'Ha € | 107,00 |
| • oltre 8 Ha | all'Ha € | 103,00 |
| • fino a 3 mt di barra | all'ora € | 120,00 |
| • oltre 3 mt di barra | all'ora € | 198,00 |
| • oltre i 6 mt di barra | all'ora € | 264,00 |

Con raddoppiatore di andana aumento di € 12 all'Ha.
Per prodotto alettato con ritorno a vuoto aumento del 20%.

➤ **TAGLIA RIPE FINO A 6 M.** all'ora € 74,00

➤ **TAGLIA RIPE OLTRE 6 M.** all'ora € 85,00

➤ **MOTOBARCHE**

| | | |
|----------------------------|-----------|-------|
| • a 1 fresa | all'ora € | 72,00 |
| • a 2 frese fino a mt. 1,5 | all'ora € | 78,00 |
| • a 2 frese oltre mt. 1,5 | all'ora € | 82,00 |

➤ **LEVA-CEPPI CON TRIVELLA**

| | | |
|-------------------------|-----------|------|
| • sezione sino a cm. 50 | cadauno € | 3,60 |
| • sezione oltre cm. 50 | cadauno € | 5,00 |

➤ **LEVA-CEPPI A STRAPPO** cadauno € 2,90

➤ **TRIVELLE PER FORI PIANTE**

| | | |
|---------------------|-------------|--------|
| • per argini o ripe | cadauno € | 2,00 |
| • per pianura | cadauno € | 1,80 |
| • noleggio trivella | al giorno € | 173,30 |

➤ **SPANDILQUAME**

| | | |
|--|-----------|--------|
| • botte con dischetti per prati e cereali | al mc € | 3,50 |
| • accoppiato prezzo a superficie | all'Ha € | 76,00 |
| • con botte capacità fino a 15 t. | all'ora € | 88,00 |
| • con botte capacità oltre 20 t. | all'ora € | 109,00 |
| • con botte munita di ancore per interramento | all'ora € | 122,00 |
| • distribuzione reflui in copertura (mais) con sarchiatore | mc € | 4,70 |

| | | |
|--|-----------|--------|
| SPANDILETAME | | |
| • fino a 80 q.li monoasse gomme larghe | all'ora € | 92,00 |
| • oltre 80 q.li triasse | all'ora € | 100,00 |
| DISTRIBUZIONE FANGHI | | |
| • solidi | all'ora € | 97,00 |
| • liquidi | all'ora € | 109,00 |
| CARICATORE TELESCOPICO | | |
| • sino a 3,5 ton. | all'ora € | 90,00 |
| • oltre le 3,5 ton. | all'ora € | 96,00 |
| TRATTORE CON CARICATORE FRONTALE | | |
| | all'ora € | 84,00 |
| TRATTORE CON RIMORCHIO PER TRASPORTI AZIENDALI LEGGERI | | |
| | all'ora € | 78,00 |
| TRATTORE CON LAMA SPARTINEVE | | |
| Reperibilità notturno, festivo sarà concordata col committente | all'ora € | 168,00 |
| TRATTORE CON SPARGISALE | | |
| Reperibilità notturno, festivo sarà concordata col committente | all'ora € | 150,00 |
| IRRIGAZIONE | | |
| • con pompa automatica a pioggia | all'ora € | 117,00 |
| • con idrovora fino a 30 cm. | all'ora € | 84,00 |
| • con idrovora oltre 30 cm. | all'ora € | 91,00 |
| POMODORO | | |
| TRAPIANTO POMODORO (con micro e acqua) | | |
| | all'ora € | 103,00 |
| RACCOLTA MECCANICA POMODORO CON MACCHINA | | |
| | al q.le € | 3,80 |
| SEMOVENTE COMPRESA DI 2 FOTOCELLULE | | |
| | all'ora € | 500,00 |
| MOVIMENTO TERRA | | |
| RUSPA CINGOLATA CON LAMA PER LIVELLAMENTO TERRENI | | |
| • fino a 200 cv | all'ora € | 102,00 |
| • da 200 cv a 300 cv | all'ora € | 150,00 |
| • oltre 300 cv | all'ora € | 170,00 |

| | | |
|--|--------------|--------|
| ESCAVATORI GOMMATI CON PALA MECCANICA E RETROESCAVATORE | | |
| • fino a 100 cv | all'ora € | 80,00 |
| • oltre 100 cv | all'ora € | 88,00 |
| PALE CARICATRICI GOMMATE O CONGOLATE | | |
| • fino a 100 cv | all'ora € | 84,00 |
| • oltre 100 cv | all'ora € | 102,00 |
| ESCAVATORI GOMMATI O CINGOLATI GIREVOLI 360° | | |
| • fino a 100 cv | all'ora € | 80,00 |
| • oltre 100 cv | all'ora € | 97,00 |
| ESCAVATORE (ragno) | | |
| | all'ora € | 100,00 |
| TRASPORTO CINGOLATI | | |
| Per lavori nel raggio di 20 Km | a viaggio € | 220,00 |
| MOTORSCRAPER AUTOCARICANTI | | |
| • da 8/10 metri cubi | all'ora € | 156,00 |
| • da 10/16 metri cubi | all'ora € | 192,00 |
| SCRAPER AUTOCARICANTI TRAINATI | | |
| • fino a 4 metri cubi | all'ora € | 108,00 |
| • oltre i 4 metri cubi | all'ora € | 132,00 |
| LIVELLAMENTO TERRENI CON LASER AUTOMATICO | | |
| • con trattore fino a 250 cv | all'ora € | 126,00 |
| • con trattore oltre 250 cv | all'ora € | 160,00 |
| DISTANZA TRA STERRO E RIPORTO | | |
| • fino a ml. 100 | al mt cubo € | 3,60 |
| • da ml. 101 a ml. 130 | al mt cubo € | 4,10 |
| • da ml. 131 a ml. 160 | al mt cubo € | 4,40 |
| • da ml. 161 a ml. 190 | al mt cubo € | 4,80 |
| • da ml. 191 a ml. 220 | al mt cubo € | 5,20 |
| • da ml. 221 a ml. 250 | al mt cubo € | 5,70 |
| NOLEGGIO TRATTRICE AGRICOLA A FREDDO | | |
| • fino a 200 cv | all'ora € | 49,00 |
| • oltre 200 cv | all'ora € | 65,00 |
| con operaio aggiunta di € 27 all'ora | | |
| • a giornata | € | 300,00 |

I PROFESSIONISTI DEL SETTORE

| | | |
|--|--------------------------|-----------------|
| › A.B.AGRI SAS DI CASIRAGHI AMEDEO E C. | Besana in Brianza (MB) | +39 338 7213531 |
| › A.S.P. LAV. MECC. C/TERZI DI PINCIROLI P. | Borghetto Lodigiano (LO) | +39 339 1529052 |
| › AGRI MEK S.N.C. DI GARBELLI D. & G. | Zelo Buon Persico (LO) | +39 335 1755187 |
| › AGRIESSE SRL | Bertonico (LO) | +39 335 8357502 |
| › AGRIFENINO S.A.S. FABIO PAVESI E C. | Morimondo (MI) | +39 339 5433974 |
| › AGRISERVIZI DI CONCORDATI V. E G.F. SNC | Casalpusterlengo (LO) | +39 335 6239304 |
| › AL.DA SRL | Massalengo (LO) | +39 393 3311295 |
| › AMITI ARNALDO E C. SNC | Castiglione d'Adda (LO) | +39 333 6008725 |
| › ANDREONI ANGELO | Grezzago (MI) | +39 338 7240816 |
| › ARIOLI PASQUALE E FRANCESCO SNC | Rivolta d'Adda (MI) | +39 338 8573433 |
| › BASSANETTI EUROSIO | Brembio (LO) | +39 335 457831 |
| › BIFFI SERVIZI AGRICOLI SNC | Aicurzio (MB) | +39 348 0098807 |
| › BIG SERVICE SRL | Novara (NO) | +39 327 0418286 |
| › BONOMI ALBERTO | Castiraga Vidardo (LO) | +39 342 7580809 |
| › BONOMI TARCISIO | Castiraga Vidardo (LO) | +39 0371 210425 |
| › BOSSI STEFANO | San Colombano al L. (LO) | +39 340 5433839 |
| › BREGALANTI LUCA | Lodi Vecchio (LO) | +39 393 8992151 |

| | | |
|---|-----------------------------|-----------------|
| › C.B.F. SNC AGRIPROFESSIONAL DI COPPE | Villa Cortese (MI) | +39 393 8567825 |
| › CAMPAGNOLI SNC | S.Stefano Lodigiano (LO) | +39 392 1975126 |
| › CAREMOLI STEFANO | Pantigliate (MI) | +39 338 7577598 |
| › CASMIRRI MEBEL | Divignano (NO) | +39 349 5144876 |
| › CATTANEO GIUSSANI CAMILLO | Villanova del Sillaro (LO) | +39 335 5267792 |
| › CELLA MAURIZIO | Carpiano (MI) | +39 338 5895671 |
| › CONCA F.LLI SNC | Vermezzo con Zelo (MI) | +39 347 9195021 |
| › CURTARELLI CRISTIAN E C. Snc | Castelnuovo Bocca D'A. (LO) | +39 338 7904856 |
| › DACCO' GIUSEPPE | S. Angelo Lodigiano (LO) | +39 338 1043040 |
| › DE FABIANI S.R.L. | Cavenago d'Adda (LO) | +39 0371 70122 |
| › DI SIMONE ANDREA | Divignano (NO) | +39 348 7324185 |
| › EREDI PELLEGGRI S.A.S. | Guardamiglio (LO) | +39 333 7382185 |
| › F.LLI MONZA SNC | Robecco sul Naviglio (MI) | +39 333 4873807 |
| › FELISI GIUSEPPE | Castiglione d'Adda (LO) | +39 338 6234028 |
| › FMA DI MERLO FABIANO | Besana in Brianza (MB) | +39 348 7073197 |
| › FUMAGALLI ANDREA | Ornago (MB) | +39 338 8804766 |
| › GALBIATI SERVIZI SRL | Gorgonzola (MI) | +39 333 8088218 |
| › GAZZOLA GIUSEPPE | Cavenago d'Adda (LO) | +39 338 2870281 |

| | | |
|--|----------------------------|-----------------|
| > GERMANI S.R.L. | Mulazzano (LO) | +39 335 6312486 |
| > GERMANI Snc | Mulazzano (LO) | +39 335 6312486 |
| > GRASSI GUGLIELMO | Lentate sul Seveso (MB) | +39 328 6976931 |
| > GROPPELLI E MANZONI Snc | Crespiatica (LO) | +39 338 9605657 |
| > LA MADONNINA S.r.l. | Bellinzago Lombardo (MI) | +39 348 0432853 |
| > L'AGRICOLA SERVIZI S.R.L. | Massalengo (LO) | +39 339 6533395 |
| > L'AGROMECCANICO S.R.L. | Busto Garolfo (MI) | +39 335 1320288 |
| > LAVAZZA LEONARDO | Corbetta (MI) | +39 347 7985975 |
| > LUCRA 96 S.R.L. | Villanova del Sillaro (LO) | +39 340 7257276 |
| > MANZONI MASSIMO | Lodi (LO) | +39 338 2814875 |
| > MARADINI F.LLI S.N.C. | Terranova Passerini (LO) | +39 333 4005770 |
| > MASCHERONI GIANMARIA | Tribiano (MI) | +39 349 5745684 |
| > MASCHERONI STEFANO | Monte Cremasco (MI) | +39 339 8029011 |
| > MENCLOSSI ARTURO | Pessano con Bornago (MI) | +39 338 2201636 |
| > MIDALI GABRIELE | Castiraga Vidardo (LO) | +39 339 8822139 |
| > MORETTI FABRIZIO | Gorgonzola (MI) | +39 377 5102687 |
| > MOVIMENTI TERRA DI GALLI CESARE | Caselle Landi (LO) | +39 347 9606899 |
| > NASALI ALESSANDRO E STEFANO SNC | Rodano (MI) | +39 340 2719485 |
| > PIROLA MAURIZIO | Mediglia (MI) | +39 338 3263540 |

| | | |
|--|----------------------------|-----------------|
| > RECCAGNI ALDO | Cavacurta (LO) | +39 335 5929638 |
| > RODOLFO SAS DI BONVINI CRISTIAN E C. | Caselle Landi (LO) | +39 333 3243418 |
| > ROTA CLAUDIO | Cassano d'Adda (MI) | +39 335 7683807 |
| > SER.MO DI MONDANI ETTORE | Cornegliano L.se (LO) | +39 339 2469097 |
| > SERVIZIO E QUALITA' S.R.L. | Borgo San Giovanni (LO) | +39 348 6059001 |
| > SOBACCHI CHRISTIAN | Milano (MI) | +39 338 4902900 |
| > SPAGLIARDI ARNALDO | San Martino in Strada (LO) | +39 338 6098916 |
| > SPAGLIARDI DAVIDE | San Martino in Strada (LO) | +39 339 4624564 |
| > STEFANONI ALBERTO | Caselle Landi (LO) | +39 340 6838352 |
| > STUCCHI RAIMONDO SERVIZI AGRICOLI | Ornago (MB) | +39 339 7492028 |
| > TAVANI MAURO | Orio Litta (LO) | +39 347 7432226 |
| > TECNOAGRICOLA SNC | Corte Palasio (LO) | +39 338 3146497 |
| > TERRATECH VALTELLINA DI URBANI DAVIDE | Valdidentro (SO) | +39 329 8962126 |
| > VIGNATI MANUELE | Orio Litta (LO) | +39 338 1198011 |
| > VIMA S.N.C. DI VITALI AGOSTINO & C. | Settala (MI) | +39 347 4880477 |
| > VITALI F.LLI SNC | Melegnano (MI) | +39 335 6178113 |

I NOSTRI SERVIZI

A.P.I.M.A.

Associazione Provinciale Imprese di Meccanizzazione Agricola

L'associazione oltre l'assistenza generale alla categoria (stampa tariffe, interessamento ai problemi generali, distribuzione giornali di categoria, ecc...), vi ricorda i principali servizi che mette a disposizione dei propri associati:

- › Apertura nuove ditte presso tutti gli enti ed istituti competenti
- › Tenuta contabilità
- › Tenuta contabilità semplificata
- › Pratiche I.V.A. (iscrizioni, variazioni, rimborsi, ecc...)
- › Dichiarazione redditi (Mod. Unico e 730)

- › Dichiarazione dei sostituti di imposta (Mod. 770)
- › Libri paga
- › Servizio INAIL
- › Servizio contributi INPS e Mutua Autonomi
- › Servizio UMA (verifica annuale, buoni e supplementi carburante, immatricolazione macchina e rimorchi agricoli, ecc...)
- › Licenze di mietitrebbiatura
- › Permessi di circolazione per macchine semoventi ed attrezzi
- › Compilazione atti privati
- › Ricorsi tributari
- › Assistenza contrattuale
- › Assistenza fiscale
- › Contrattazioni sindacali
- › Adeguamenti Dlgs 81/2008

Mobil Delvac™

Lavora la terra, al motore ci pensiamo noi.

Lubrificanti Mobil Delvac™
per le vostre attrezzature agricole.



FERABOLI
lubrificanti
www.ferabolilubrificanti.it

FERABOLI S.n.c.
Via Artigiani 18
26032 Ostiano (CR)
tel. 0372.85097
fax 0372.840110
info@ferabolilubrificanti.it